2022-2023

Ba3 + Ma1 + Ma2

Ateliers verticaux

14.09.2022

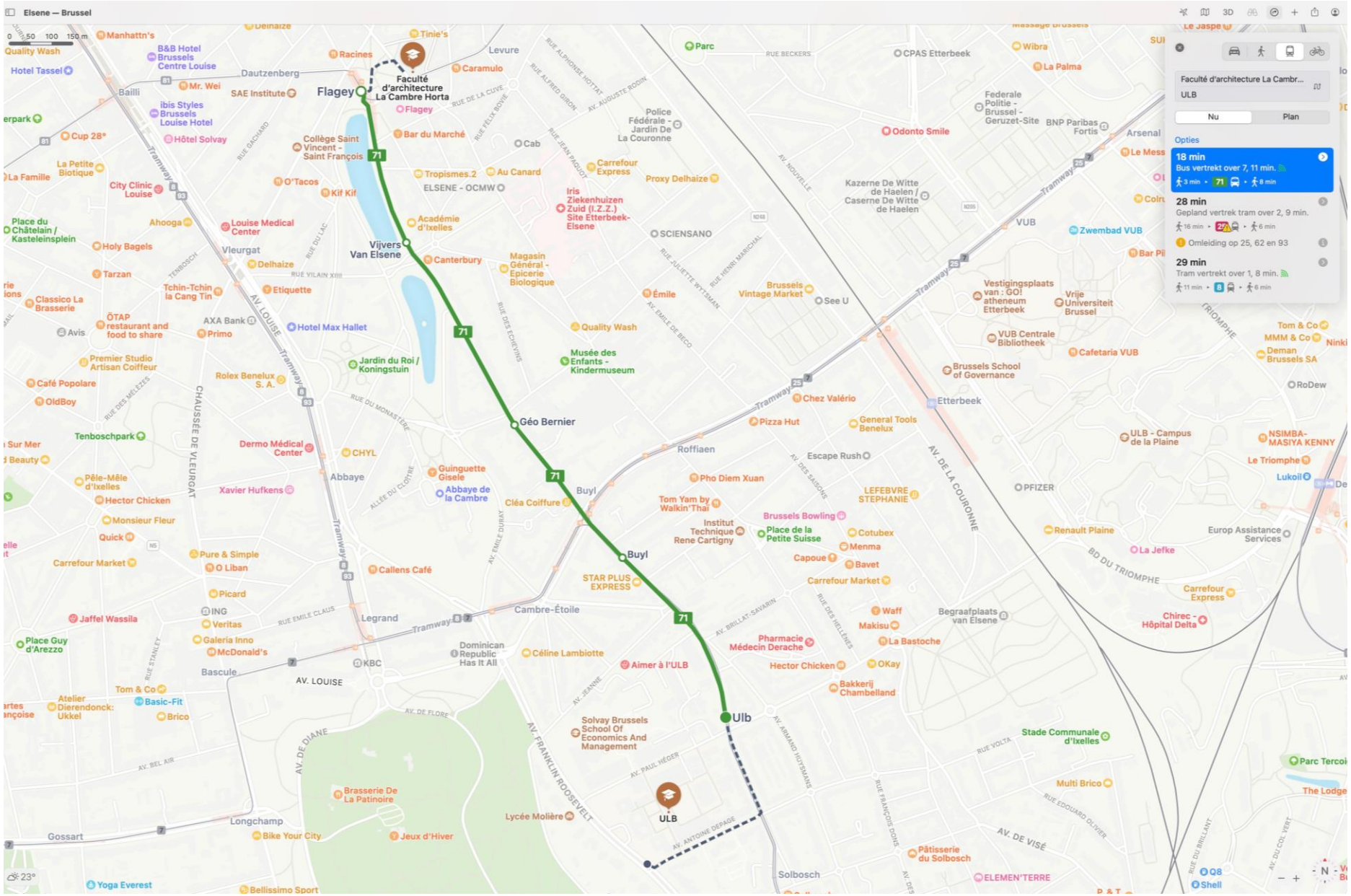
Elsene — Brussel
Faculté d'architecture La Cambre...
ULB
Nu
Plan
Opties
18 min
Bus vertrekt over 7, 11 min.
28 min
Gepland vertrek tram over 2, 9 min.
Omleiding op 25, 62 en 93
29 min
Tram vertrekt over 1, 8 min.
Flagey
Faculté d'architecture La Cambre Horta
Vijvers Van Elsene
Géo Bernier
Buyl
Ulb
ULB
71

DRUGHOUSE FLAGEY

Quelques services…

ULB santé

Promotion de la santé à l'ULB

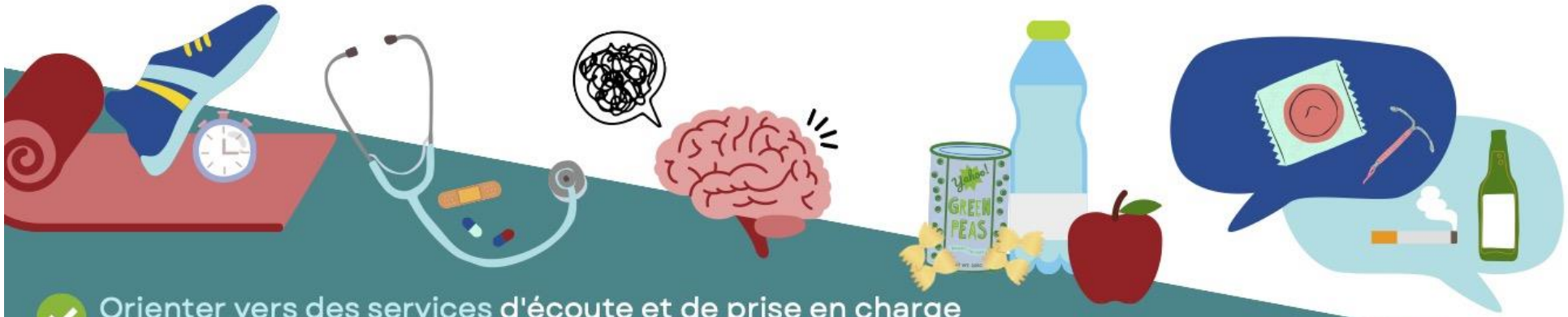

- Orienter vers des services d'écoute et de prise en charge en lien avec la santé et le bien-être
- Initier et soutenir des projets pour sensibiliser et renforcer votre capacité à agir sur votre propre santé et bien-être
- Analyser et évaluer les politiques en lien avec la santé et le bien-être

ulb.be/sante

ulb-sante@ulb.be

@ulb_sante

PRESSIONS PSYCHOLOGIQUES
INTIMIDATIONS
VIOLENCES SEXUELLES ET SEXISTES
HARCÈLEMENT

CASHe T'ÉCOUTE, TE CONSEILLE, T'ORIENTE, ET T'ACCOMPAGNE.

cashe Centre d'accompagnement et de soutien dans les risques de harcèlement envers les étudiant·es

Tu vis **des relations tendues** avec un·e autre étudiant·e, un·e enseignant·e, un·e membre du personnel qui nuisent à ton bien-être ? Cashe t'offre **un espace d'écoute confidentiel.**

Qu'est-ce qui se passe si je fais appel à Cashe ?

T'ORIENTE, ET T'ACCOMPAGNE.

cashe Centre d'accompagnement et de soutien dans les risques de harcèlement envers les étudiant·es

Tu vis **des relations tendues** avec un·e autre étudiant·e, un·e enseignant·e, un·e membre du personnel qui nuisent à ton bien-être ? Cashe t'offre **un espace d'écoute confidentiel.**

Qu'est-ce qui se passe si je fais appel à Cashe ?

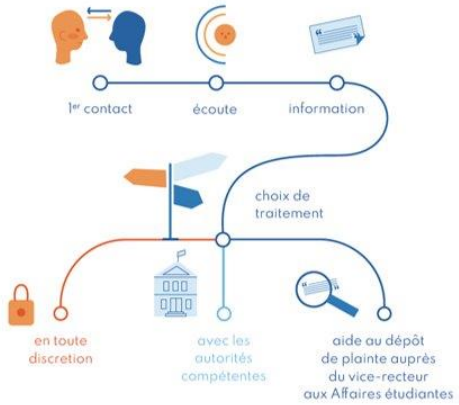

Aucune procédure ne sera entreprise sans ton consentement et à tout moment, tu pourras mettre fin à la procédure.

Solbosch : Av.Franklin Roosevelt, 39 bureau 2, 207

Erasme : dans le Bucopa, local 154

Signalement anonyme ? Scanne le QR code

cashe
ulb.be/cashe
cashe@ulb.be
02.650.45.58
Whatsapp : 0474.56.30.97

Cellule EBS/ESH
Étudiant.e.s en situation de handicap

- Vous pensez que votre situation médicale peut avoir un **impact sur vos études** ?

- Sur base d'une demande circonstanciée, la Cellule EBS/ESH détermine avec vous des **aménagements raisonnables**
- permettant de lever les obstacles à votre cursus universitaire.
- **Date limite** pour l'ensemble des démarches :
- Q1 = **15 novembre**
- Q2 = **15 mars**
- Pour plus d'informations : ebs.esh@ulb.be

ULB

COMMENT OBTENIR LE STATUT EBS/ESH?

<u>3 étapes à suivre :</u>

1. Remplir un formulaire en ligne disponible sur **MonULB**
2. Fournir des documents médicaux circonstanciés de **moins d'1 an** et établis par un.e **spécialiste**
3. Réaliser un entretien individuel avec la Cellule EBS/ESH

Pour plus d'informations, rendez-vous sur la page web de la Cellule via le QR code ou contactez l'adresse **ebs.esh@ulb.be**

Les bibliothèques de l'ULB

LEARNING RESOURCES

Travailler

Travail individuel

Travail en groupe

Affluences
Voir le taux d'occupation/réserver une place ou une salle *

Wi-Fi : connexion via ULBID (mail ULB)

PC fixes (suite Office + internet) : connexion via ULBID

Copies/scans/impressions : carte en vente en bibliothèque

Trouver de l'aide

Comptoir S&SAME
emprunts, orientation dans les bibliothèques et l'ULB

Service EUReKA
aide à la recherche (articles, livres…) *

Aide en ligne
service « Question ? »
https://bib.ulb.be/fr/contacts

* Ces services peuvent varier d'une bibliothèque à l'autre

Plus d'infos : https://bib.ulb.be

ULB

SERVICE S&SAME

Si vous désirez savoir comment :

- Utiliser les bibliothèques (s'inscrire, emprunter, réserver des documents…)
- Accéder à l'article ou au livre que vous cherchez via Cible+
- Vous repérer dans l'université
- Trouver l'horaire ou le local d'un cours ou d'un examen
- Repérer des salles informatiques ou des salles d'étude
- Vous connecter sur le réseau Wi-Fi, votre mail ULB, MonULB ou l'Université Virtuelle

… dans chaque bibliothèque, le service S&SAME est là pour vous aider

Plus d'infos : https://bib.ulb.be

ULB

LEARNING RESOURCES

BIBLIOTHÈQUE D'ARCHITECTURE

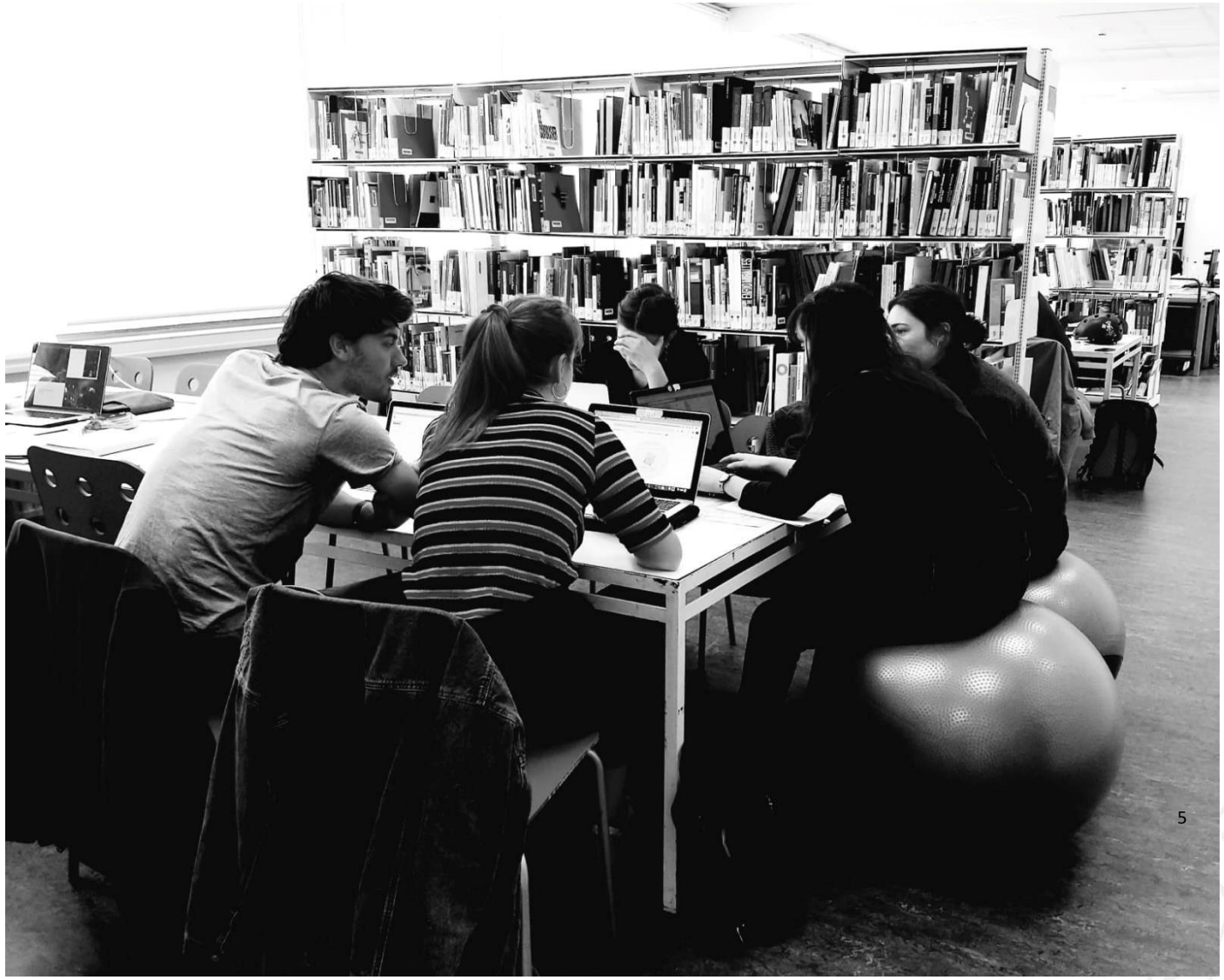

La Bibliothèque d'Architecture

- ✓ Des collections pointues en architecture, urbanisme, paysage, art et design, etc…
- ✓ 23.000 documents dont 20.000 en accès libre
- ✓ 98 abonnements en cours (électroniques et papiers)
- ✓ Des bases de données
- ✓ 120 places de travail (Espaces de groupe, silence et calme)
- ✓ 40.000 visites par an
- ✓ 4 personnes ETP

LEARNING RESOURCES BIBLIOTHÈQUE D'ARCHITECTURE

LEARNING RESOURCES

BA3

Un cours interfacultaire facultatif

Qu'est-ce que TRAN-F201 - Introduction aux enjeux de la durabilité ?

Le cours TRAN-F201 est un nouveau cours transversal sous forme de cours-conférences donnés par plus d'une dizaine d'enseignant.es issu.es des différentes facultés de l'ULB. Il a pour ambition de poser un regard interdisciplinaire « à 360° » sur différents enjeux de la durabilité, en mettant le focus sur différentes thématiques chaque année.

Pourquoi un cours transversal ?

L'ULB a créé ce cours dans le but de fournir à chaque étudiante et étudiant une opportunité de se former aux enjeux de la durabilité et de la transition à un niveau universitaire.

Qui peut suivre ce cours ?

Le cours est accessible à la communauté étudiante (à partir du BA2), soit en cours à option, soit en cours supplémentaire gratuit.

Qu'est-ce que j'y apprends ?

Avec l'aide des enseignants et en collaboration avec les autres étudiant.es tu travailleras à mieux comprendre ce qu'est la durabilité, quels en sont les enjeux, en quoi une approche interdisciplinaire est essentielle pour y faire face, ainsi que le rôle de ta propre discipline
dans la transition.

Où puis-je trouver la fiche de cours ?

Consulte l'adresse ci-dessous pour trouver toutes les informations relatives au cours :

ulb.be/fr/programme/tran-f201

Comment je m'inscris ?

a Via MonULB, quand tu choisis tes cours à option, si le cours est proposé dans les options de ton programme,

ou

b Via ton secrétariat, en « cours supplémentaire gratuit », pour autant que ta faculté prévoie cette possibilité.

Quand aura lieu le cours TRAN-F201 ?

Le cours se tiendra au deuxième quadrimestre 2022-2023 et démarrera à la rentrée de février. L'horaire exact sera communiqué au courant du 1er quadrimestre.

Une vie facultaire …

Une représentation étudiante…

Une culture facultaire…

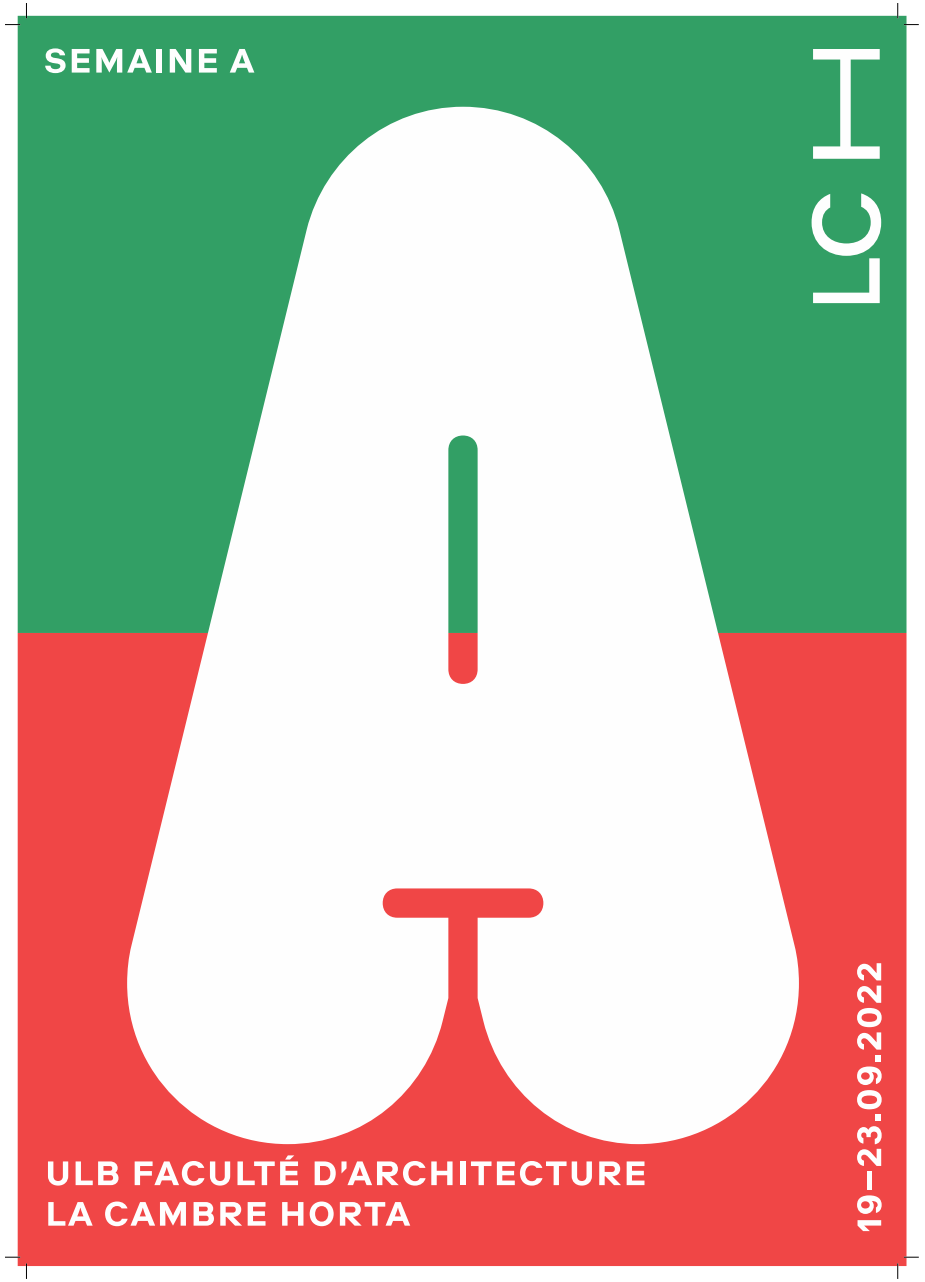

SEMAINE

EXPO 2022

19.09.2022–23.10.2022
Mardi–vendredi | 13h–19h
Vernissage le 19.09 à partir de 18h
Espace Architecture La Cambre Horta, 19b Place Flagey

Pour commencer cette nouvelle année académique, nous vous proposons de revenir sur les productions exceptionnelles des étudiant.e.s au cours de l'année précédente et ce par deux regards complémentaires. Une exposition virtuelle, sur archiexpo.ulb.be, présente de façon complète tous les projets et travaux qui ont été les plus appréciés lors des jurys des ateliers du projet d'architecture et de certains cours théoriques. L'espace d'exposition de la Faculté célèbre quant à lui le plaisir du travail de représentation – en plans, coupes, collages, maquettes bien sûr, mais pas seulement – par une sélection de documents de grande qualité, principalement manuels.

GUINGUETTE

19.09.2022–23.09.2022
18h–23h | Cour

Tous les soirs d'activité de la Semaine A, la cour de la Faculté s'anime d'une guinguette vous proposant transats, grandes tablées et assortiment de rafraîchissements à prix démocratique, et ambiance musicale.
Un lieu et un moment propices pour rencontrer les autres membres de la communauté facultaire, étudiants et étudiantes bien sûr, mais aussi enseignantes et enseignants, chercheurs et chercheuses, alumni, etc.

LUN 19.09

VERNISSAGE EXPO 22 ON SITE

18h–23h | Espace Architecture La Cambre Horta + Cour

La Semaine A démarre avec le vernissage de notre EXPO 22. Ce moment fort de la Faculté sera notamment l'occasion de souhaiter la bienvenue aux étudiant.e.s de première bachelier à l'issue de leur premier atelier de projet d'architecture, et de les inviter à découvrir dans une ambiance festive des exemples concrets des travaux qu'ils auront à réaliser pendant leurs années d'études.

MAR 20.09

BALADES GUIDÉES THÉMATIQUES

16h–18h | Départ depuis Flagey (Cour)

De nombreux.ses membres de la communauté facultaire connaissent Bruxelles comme leur poche et disposent d'expertises largement reconnues. Ils et elles vous invitent, le temps d'un parcours, à poser un certain regard sur la ville qui nous entoure.

Balades gratuites, inscription obligatoire en ligne.

Détails des balades et lien d'inscription en bas de cette affiche.

ATELIERS NOCTURNES

19h | Cafétéria

Comment l'idée peut être l'image de la pensée ? Comment le dessin, le bâti, peuvent-ils être les vecteurs de réflexions abstraites, parfois en marges de ce qui paraît être leur sujet initial ? Du texte à l'image, de l'objet à l'idée, différentes pensées s'entremêlent, s'incorporent et se délient ; de références en références, mots, images, pensées, auteur.ices et époques forment un tissu libre et complexe, et une thématique se cristallise. Pour lancer leur douzième cycle, Les Ateliers Nocturnes vous invitent à une discussion autour de textes, images, vidéos… engageant à terme, à l'écriture et à l'émergence d'une nouvelle thématique.

JEU 22.09

APÉRO MÉDIARCHI

18h–22h | Cour + Espace Architecture + Auditoire Victor Bourgeois

L'architecture ne se communique bien sûr pas que par des documents d'architecture ! Cette soirée vous propose de découvrir le temps d'un apéro comment les étudiant.e.s, chercheurs et chercheuses de la Faculté investissent d'autres supports multimédia pour parler d'architecture.

18h00 – début de l'apéro

18h30 – diffusion du podcast GEM (Geste, Espace, Médiation) en accès libre dans l'espace d'exposition. Alessandra Bruno, Anne-Laure Iger et Sophie Jacquemin, doctorantes à la Faculté, ont développé un projet de podcasts sous forme de regards croisés entre quatre jeunes femmes architectes espagnoles et belges autour de leur pratique architecturale.

19h30 – projection en accès libre de productions cinématographiques et vidéo réalisées dans le cadre des cours Architecture et Cinéma, Architecture Image et Média, ainsi que l'atelier Micromegas Lab.

VEN 23.09

BROCANTE DU CARé

16h–20h | Cafétéria

Comme toutes études artistiques, les études d'architecture demandent pas mal de matériel ! En plus du kit de base proposé aux étudiant.e.s de BA1 par la Faculté, Le Cercle des Architectes Réunis (CARé) organise pour la première fois sa brocante du matériel d'archi, où les étudiant.e.s qui terminent peuvent revendre leurs cartons, plexis, planches à découper, et livres aux étudiant.e.s qui en auront besoin.
La récupérathèque de l'ULB, l'atelier bois de la Faculté et le LAD (Laboratoire Architecture Digitale) seront également présent pour montrer toutes les possibilités dont disposent les étudiant.e.s pour produire leurs maquettes, dessins, installations, …

DATES À RETENIR POUR LA SUITE DU SEMESTRE

06.10 | Jury
PRIX DU PROJET DE LA FACULTÉ D'ARCHITECTURE LA CAMBRE HORTA 2022
09h30–16h30 | Flagey
Auditoire Victor Bourgeois

06.10 | Conférence de rentrée académique
CHARADE
Françoise Fromonot
19h | Flagey
Auditoire Victor Bourgeois

13.10 | Proclamation
PROMOTION SIMONE GUILLISSEN-HOA 2021–2022
19h | Grand-Place de Bruxelles

19-20.10 | Colloque
PASSÉ ET AVENIR(S) D'UN CAMPUS URBAIN
Regards rétrospectifs et prospectifs à l'occasion des 100 ans du Campus du Solbosch
Campus du Solbosch, Bâtiment S, Salle Dupréel
https://ebxl.be/event/colloquesolbosch100ans/

Plus d'informations sur tous ces évènements via **archi.ulb.be**

30.09.2022
BACK TO THE FAC
Back to the Fac c'est la soirée de rentrée du CARé ! Venez profiter d'un DJ set en open air dans la cour de Flagey à partir de 20h et tout cela gratuitement !

SEMAINE A — VOUS ACCUEILLIR, SE RETROUVER
Faculté d'Architecture La Cambre Horta

Nous sommes impatient.e.s et heureux.ses d'accueillir les nouvelles et nouveaux venu.e.s à la Faculté. Pour cette année qui s'annonce nous vous invitons à notre *Semaine A*. A comme le début de l'alphabet, un commencement, un accueil.
A comme l'Architecture qui anime et fait vibrer notre Faculté. Pour cette nouvelle édition, nous vous proposons un programme qui incarne le pluralisme de la Faculté et ses vocations d'enseignement, de recherche et d'acteur culturel. Promenades dans la ville, lectures, projections et brocante vous attendent pour débuter ensemble cette année. Soyez les bienvenu.e.s à la Faculté d'Architecture La Cambre Horta.

BALADES GUIDÉES THÉMATIQUES

Art nouveau autour de Flagey par Marianne Puttemans (enseignante en Histoire de l'architecture)
Au début du XXe siècle, alors que le quartier commence seulement à s'urbaniser, quelques-uns des plus grands architectes de l'Art Nouveau vont créer dans le quartier des espaces d'un genre tout à fait différent. Ils marqueront l'histoire de la ville et de son architecture à jamais, par l'admiration ou le rejet qu'ils vont susciter. [Durée : 1h30-2h]

Autour de Tour et Taxis par Benoit Moritz (enseignant en Urbanisme)
Partez à la découverte de différentes interventions architecturales, publiques ou privées, réalisées au cours de ces dix dernières années au sein et au pourtour de l'ancien site ferroviaire de Tour et Taxis, le territoire bruxellois probablement le plus prolifique en matière d'architectures contemporaines. Ces interventions portent tant sur l'aménagement d'espaces ouverts, que la création d'immeubles neufs ou la réaffectation de bâtiments anciennement industriels. [Durée : 2h]

Le quartier des étangs d'Ixelles : panorama de l'architecture bruxelloise par Jacinthe Gigou (historienne de l'art, curatrice de @modernista.be)
Le parcours mettra en valeur les bâtiments emblématiques du quartier des étangs d'Ixelles, en abordant différents mouvements architectuaux ainsi que leurs principaux architectes. [Durée : 2h]

Flagey et la vallée du Maelbeek - Retour aux sources par Julie Martineau (enseignante en Architecture et Architecture du paysage)
Depuis la place Flagey, remonter jusqu'à la source du Maelbeek à l'Abbaye de la Cambre – Histoire(s) de la fabrique d'un quartier à travers la lecture plurielle de sa vallée. [Durée : 1h30]

Street Art : Une promenade au fil des fresques par Eric Van Essche (enseignant en Histoire de l'art)
Entre la place Flagey et le Campus du Solbosch, plusieurs fresques de Street Art ont fait leur apparition ces dernières années. Pour les découvrir, on propose une promenade rythmée par des commentaires contextualisant ce phénomène dans l'évolution de l'art urbain à Bruxelles. [Durée : 1h30]

A la découverte des architectes femmes belges à Ixelles par Elisabeth Gerard (diplomée de la Faculté, guide au Journées du Matrimoine)
Parmi les architectes belges, peu de noms de femmes sont connus. Cette visite guidée a pour objectif de faire découvrir certaines de leurs oeuvres, des années 50 à notre époque. [Durée : 1h30-2h]

ULB Faculté d'Architecture
La Cambre Horta
Place Flagey 19, 1050 Bruxelles

Formulaire inscription balades

FACULTÉ D'ARCHITECTURE LA CAMBRE HORTA

ULB

Expo 22
[online]

ULB Faculté d'Architecture
La Cambre Horta

19.09.2022—
19.09.2022

Productions des ateliers d'architecture,
des questions d'architecture et des centres et
laboratoires de recherche de la Faculté

archiexpo.ulb.be

Expo 22
[on site]

ULB Faculté d'Architecture
La Cambre Horta

19.09.2022–23.10.2022
Mardi–vendredi 13h–19h
Vernissage 19.09 à 18h

Productions des ateliers d'architecture,
des questions d'architecture et des centres et
laboratoires de recherche de la Faculté

Espace Architecture
Flagey

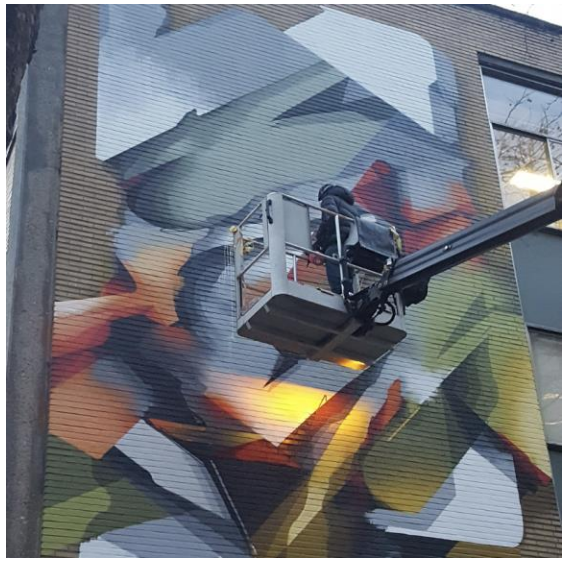

Ixelles
Abbaye de la Cambre

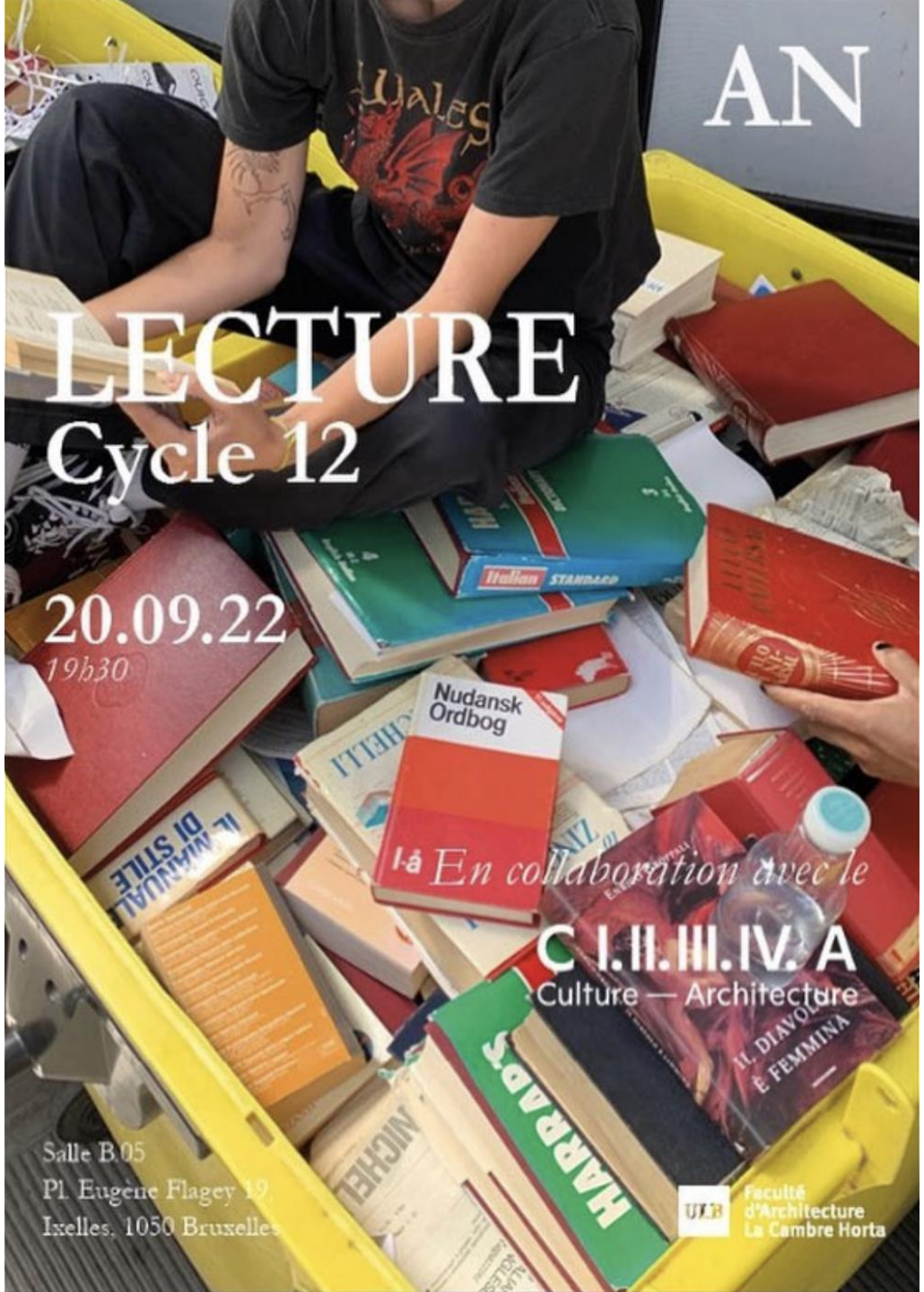
AN
LECTURE
Cycle 12
20.09.22
19h30
En collaboration avec le
C.I.II.III.IV.A
Culture — Architecture
Salle B.05
Pl. Eugène Flagey 19,
Ixelles, 1050 Bruxelles
Faculté d'Architecture La Cambre Horta

VENDREDI
23 SEPTEMBRE
BROCANTE
CARé
Syllabis, matériel de projet (équerres, lattes, cartons, feuilles, etc.)
Faculté d'architecture à Hagey de 13h30 à 18h30
INFOS EXPOSANT.E.S : 3€ L'EMPLACEMENT AVEC 2 JETONS OFFETS / RÉSERVATION EN LIGNE

Conférence de rentrée académique[FR]
19h00—Auditoire Victor Bourgeois

Charade

Françoise Fromonot, architecte de formation, se consacre depuis 1991 à la critique et à l'enseignement de l'architecture. Professeure à l'ENSA de Paris-Belleville, elle est l'autrice de nombreux articles et ouvrages sur l'architecture contemporaine – notamment *Jørn Utzon et l'opéra de Sydney* (1998), *Glenn Murcutt* (1995-2003) – ainsi que d'une saga en deux volumes sur les récentes péripéties urbanistiques du quartier des Halles à Paris. Elle a co-fondé et animé pendant 10 ans à Paris la revue *criticat*.

Avec *Charade*, elle se propose de revenir par le récit sur trois architectures historiques remarquables, d'en tirer quelques-unes des leçons pour aujourd'hui et, par addition, d'esquisser à travers elles une petite philosophie provisoire pour l'architecture de demain.

Françoise Fromonot
06.10.2022

ULB Faculté d'Architecture
La Cambre Horta
Place Flagey 19 – 1050 Bruxelles

ULB FACULTÉ D'ARCHITECTURE LA CAMBRE HORTA

Maud De Rijck (& Georges Pirson)
Président.e.s de jury et d’année BA3

Sylvie Burgeon
Présidente de jury et d’année MA

Jean-Didier Bergilez
Vice-Doyen

Marcelle Rabinowicz
Doyenne

Sophie Dars & Philippe De Clerck

Coordination du Collège des Enseignant.e.s du Projet

ULB Faculté d'Architecture La Cambre Horta

Année Académique 2022 – 2023

ATELIERS VERTICAUX

14.09.2022

Année Académique 2022-2023

Intitulé / Mnémoniques / Enseignant·e·s

Projet d'architecture X.1 : ACT - Art Corps Transdiscipline/ PROJPX301 / **Maud De Rijck, Emilio Lopez Menchero**

Projet d'architecture X.2 : CIEL - Conception, Innovation, Enseignement du Logement / PROJPX302 / **Irène Lund, Jean-Marc Simon**

Projet d'architecture X.3 : COCON - Coconception et coconstruction en architecture / PROJPX303 / **Olivier Sire, Jean-Marc Sterno**

Projet d'architecture X.4 : commun·e / PROJPX304 / **Philippe De Clerck, Marc Mawet**

Projet d'architecture X.5 : CUMA - Club d'Utilisation du Matériel Architectural / PROJPX305 / **Sophie Dars, Thierry Decuypere**

Projet d'architecture X.6 : MANO – Voyage en théorie / PROJPX306 / **Pierre Emans Fabro, Kiran Katara**

Projet d'architecture X.7 : MML – Micromegaslab / PROJPX307 / **Fabien Dautrebande, Alain Simon**

Projet d'architecture X.8 : PC – Pratiques Critiques / PROJPX308 / **Carlo Gonçalves, Antoine Wang**

Projet d'architecture X.9 : Terrains / PROJPX309 / **Victor Brunfaut, Géry Leloutre, Bertrand Terlinden**

Projet d'architecture X.10 : TRAME - Territoire Réaffectation Architecture Mémoire Matérialité Empathie/ PROJPX310 / **Vincent Pierret, Wouter Van Acker**

Projet d'architecture X.11 : UN – Urban Nature/ PROJPX311 / **Benoit Burquel, François Vliebergh**

Inscription pour les **Ateliers verticaux** en ligne : ouverture de ce formulaire dès ce matin mais on vous invite à attendre la dernière présentation pour faire votre choix.

Attention, pour pouvoir effectuer vos choix en ligne, vous devrez disposer d’un compte ULB actif > **netID et mot de passe ULB**.
Ceci est valable tant pour les étudiants "réguliers" que pour les étudiants en mobilité (Erasmus IN,...).
Si vous ne disposez pas encore d'un compte ULB, une solution alternative vous est proposée.

Le Projet d’Architecture est le cœur de la formation d’architecte.

C’est un cours à 20 crédits qui s’étend sur toute l’année
Il vaut donc pour 1/3 des résultats.

Le cours de Project d’Architecture est non délibérable.

Un échec en projet implique automatiquement de recommencer ce cours l’année suivante.

Phase 1:
Communication de vos préférences entre le **14/09/22 > 09h00** et le **15/09/22 > 23h59**
https://sites.archi.ulb.be/choix_AQA/

1. Consultez préalablement votre PAE (= *learning agreement* pour les Erasmus IN) dans «Mon ULB» et vérifiez quels sont les choix que vous devez formuler pour ce premier quadrimestre.

2. Faites vos choix parmi les Ateliers dans le formulaire.

3.
Vous pouvez choisir plusieurs fois d’affilée le même Atelier, mais vous ne serez pas prioritaires afin de favoriser la diversité des choix.

4.
Les étudiants ayant communiqués leurs préférences avant la date limite seront répartis dans les Ateliers en essayant de respecter au mieux leurs préférences. Les étudiants n'ayant pas communiqué leurs préférences seront dirigés vers les Ateliers qui disposent encore de places disponibles.

5.
Vous pouvez modifier vos préférences jusqu'à la date limite (Vendredi 17.09 à 14h00). Seules vos dernières préférences émises seront prises en compte.

6.
Si votre choix d’Atelier est lié à votre **Mémoire de Fin d’Etude** et explicitement souhaité par votre promoteur, faites-le faire savoir dans le champ 'Commentaire'.

Phase 2: RÉPARTITION

1.
Un quota transversal est fixé pour les Ateliers sur base d’une répartition moyenne des étudiant·e·s, avec une marge de 10%.

2.
Notre objectif est de vous garantir l'une de vos trois préférences, mais cela ne peut être garanti au vu du grand nombre d’Ateliers et d’étudiant·e·s.

3.
Les répartitions seront été effectuées le Lundi 19.09.2022. Vers 14h00, Il y aura la publication des listes provisoires des Ateliers (et des Questions d'architecture): https://sites.archi.ulb.be/choix_AQA/choix_AQA_liste.php

4.
Votre PAE ne sera actualisé qu’après avoir traité les éventuels transferts.

Phase 3: TRANSFERTS. Dès le 20/09/2022 - 14h00 jusqu'au 23/09/2022 - 18h00

1.
La demande de transfert s'effectue uniquement en utilisant le formulaire infra qui apparaitra une fois que les répartitions auront été effectuées.

2.
La demande de transfert **doit** être motivée.

3.
L'acceptation ou le refus dépendra des coordinatrices et coordinateurs concernés, et d'eux seuls. Pour être transféré(e) d'un Atelier à un autre, vous devrez avoir l'accord du coordinatrice/teur 'quitté', et celui du coordinatrice/teur 'rejoint'.

4.
Vous serez informé par mail du suivi donné à votre demande par les coordinateurs concernés.

Choix définitifs inscrits en clair dans votre PAE (pas avant la mi-octobre)
A l'issue du processus, votre PAE visible dans Mon ULB reprendra les mnémoniques des Ateliers auxquels vous serez inscrit. Vous ne pourrez pas suivre et encore moins présenter les épreuves de cours qui ne figurent pas dans votre PAE. Les listes provisoires diffusées AVANT validation et retranscription dans les PAE n'ont comme leur nom l'indique aucun caractère définitif ni officiel.

Début des cours de Projet d’Architecture
le mardi 20 Septembre 2022.

Attention aux éventuels rendez-vous fixés par les titulaires d’atelier (visites de site, …)

Les locaux de cours seront affichées sur le panneau du secrétariat à partir de jeudi 8h30.

14h00 > 14h15
Vice-Doyen / **Mot d'introduction** / informations de rentrée
Philippe De Clerck / **Présentation des Ateliers** / Présentation de la procédure/ Modalités d'inscription

14h15 > 14h30
Irène Lund, Jean Marc Simon / **CIEL - Conception, Innovation, Enseignement du Logement**
14h30 > 14h45
Victor Brunfaut, Géry Leloutre, Bertrand Terlinden/ **Terrains**
14h45 > 15h00
Benoit Burquel, François Vliebergh / **UN – Urban Nature**
15h00 > 15h15
Pierre Emans Fabro, Kiran Katara / **MANO – Voyage en théorie**
15h15 > 15h30
Sophie Dars, Thierry Decuypere / **CUMA - Club d'Utilisation du Matériel Architectural**

15h30 > 15h45
Pause

15h45 > 16h00
Carlo Gonçalves, Antoine Wang / **PC – Pratiques Critiques**
16h00 > 16h15
Philippe De Clerck, Marc Mawet/ **commun·e**
16h15 > 16h30
Vincent Pierret, Wouter Van Acker / **TRAME - Territoire Réaffectation Architecture Mémoire Matérialité Empathie**
16h30 > 16h45
Olivier Sire, Jean-Marc Sterno / **COCON - Coconception et coconstruction en architecture**
16h45 > 17h00
Fabien Dautrebande, Alain Simon / **MML – Micromegaslab**
17h00 > 17h15
Maud De Rijck, Emilio Lopez Menchero / **ACT - Art Corps Transdiscipline**