BIHH

Brussels Innovative Housing Hypothesis

Hypothèses d’innovations de l’habitat Bruxellois

IRENE LUND
JM SIMON

RECHERCHES SUR
DE NOUVELLES FORMES D'HABITATS
POUR BRUXELLES

NI RECETTES - NI FORMATAGE

EX-SCALALOGICA

Habiter l’escalier hors des communs

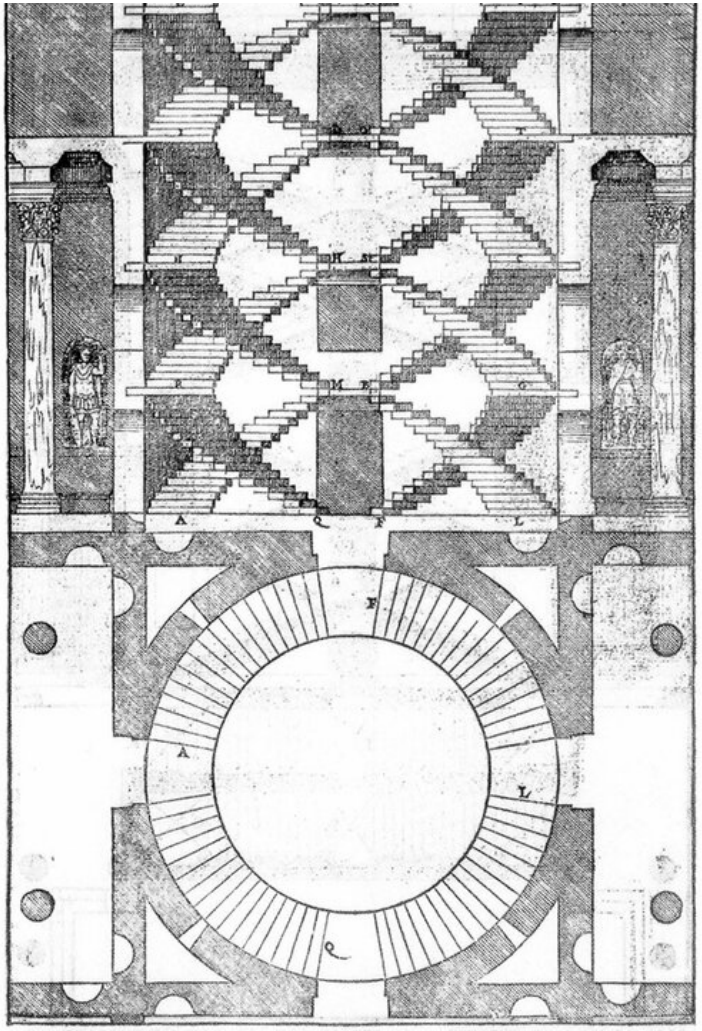

BIHH 2024 - 2025

L’ESCALIER UNE IDÉE DU COMMUN

LA CAGE CONTEMPORAINE

Le spatiovore du mortel ennui

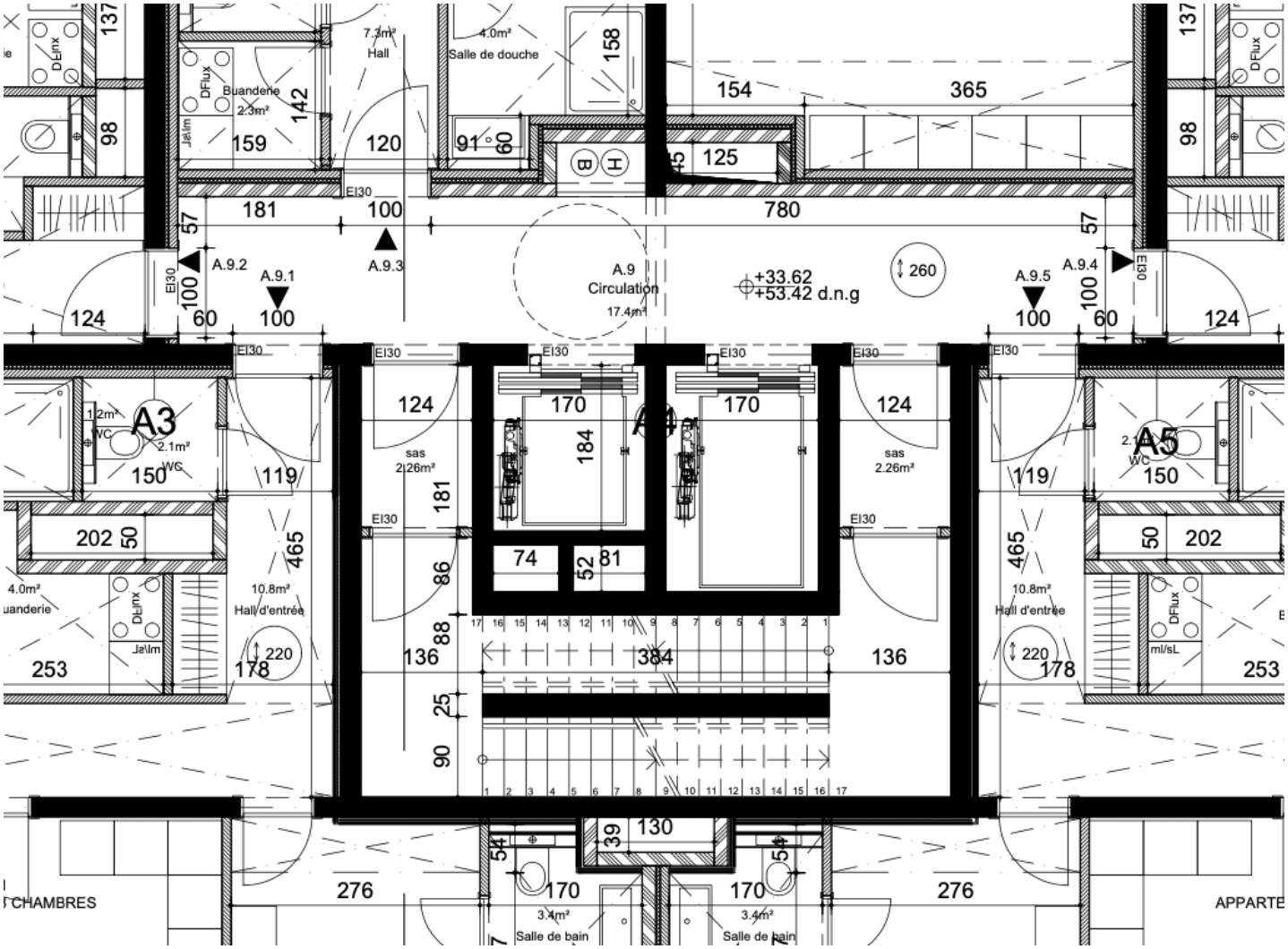

EX1

L’ESCALIER HABITÉ :
LA PART DU COMMUN

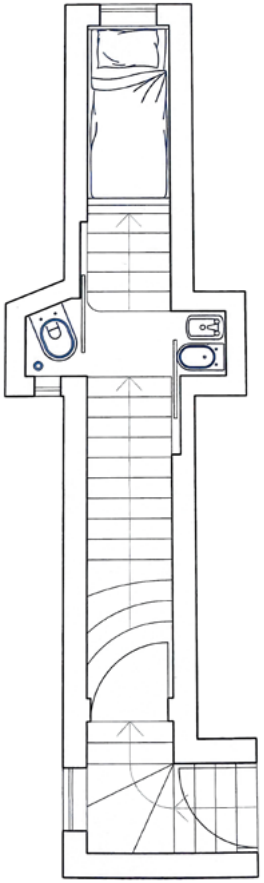

PREMIER QUADRIMESTRE
13 SEMAINES

EX2

L’IMMEUBLE TOPOGRAPHIQUE :

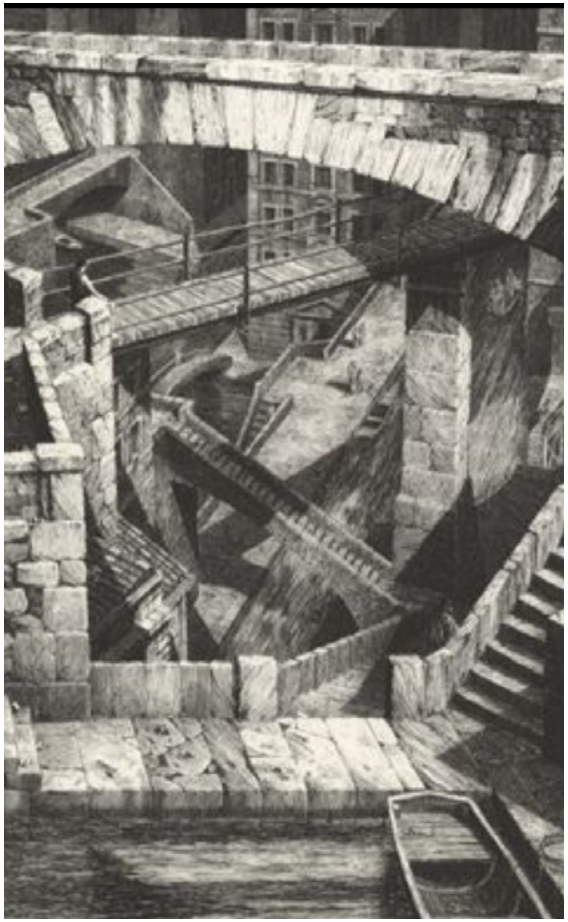

SECOND QUADRIMESTRE
EXERCICE 2 : 11 SEMAINES

L’IMMEUBLE COMME SUPPORT AU FRANCHISSEMENT PUBLIC

RÉPARTITION D'ANNÉE

•EXERCICE 1: L'ESCALIER HABITÉ

13 semaines - tout le premier quadrimestre
Échelle: immeuble moyen de 15 à 30 habitants
(BA3 max 1500m2 - MA2 immeuble moyen +)
2 remises certificatives jury interne et/ou externe
30% des points d'année

•EXERCICE 2: L'IMMEUBLE TOPOGRAPHIQUE

11 semaines - 2/3 du deuxième quadrimestre
Échelle: îlot urbain - tête d'infrastructure.
2 remises certificatives jury interne et/ou externe
30% des points d'année

•JURY - Reprise et développement Ex1 ou EX2 au choix

3-5 semaines - 1/3 du deuxième quadrimestre
remise certificative jury interne et externe
40% des points d'année

Le travail du projet est individuel

La thématique est verticale
(avec une ambition d'échelle croissante par année)
Possibilité adaptation à la marge pour TFE MA2 ou MA1

Heures de l'atelier: lundi 14h-17h et vendredi 10h-17h
Localisation: Lombard (local à déterminer)

Atelier est en Français
avec possibilités d'apartés en Anglais Italien et Danois

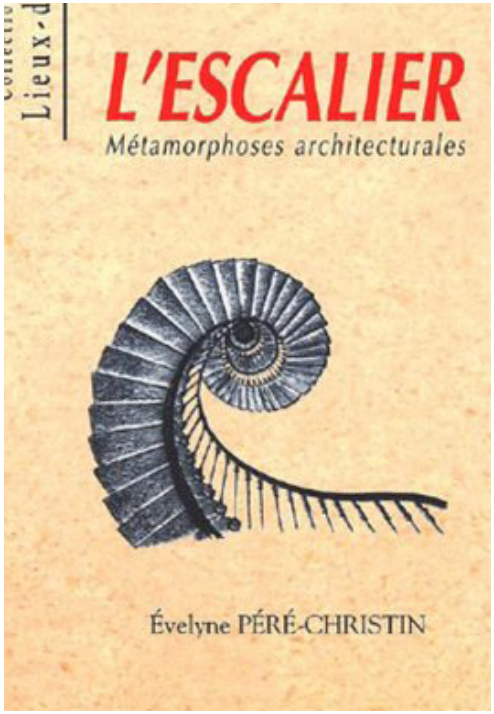
Lieux-d
L'ESCALIER
Métamorphoses architecturales
Évelyne PÉRÉ-CHRISTIN

stair
friedrich-mielke-institut
für scalalogie
stephan trüby
rem koolhaas
amo
harvard graduate school of design
irma boom
Marsilio

Matthieu Lett
LES ESCALIERS D'HONNEUR DANS L'EUROPE DES COURS (1670-1760)
ARCHITECTURE ET DÉCOR D'UNE PIÈCE D'APPARAT
DROZ

PARENT
vivre à l'oblique
Chauveau Édition

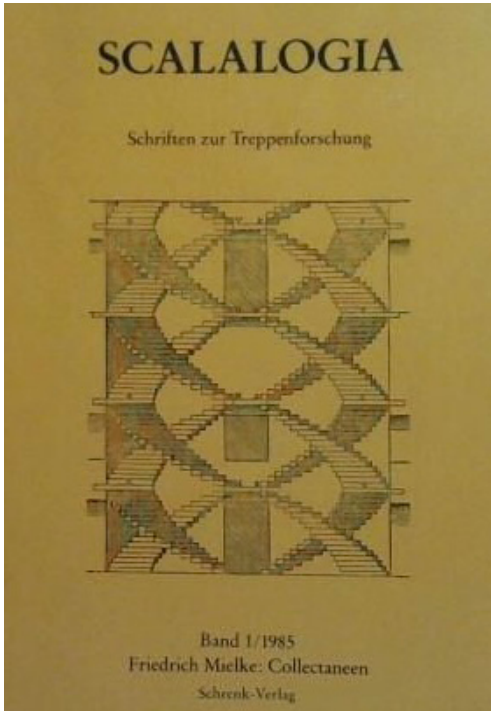
SCALALOGIA
Schriften zur Treppenforschung
Band 1/1985
Friedrich Mielke: Collectaneen
Schrenk-Verlag

Real Life Brussels
Transforming and Renovating
Aging Social Housing

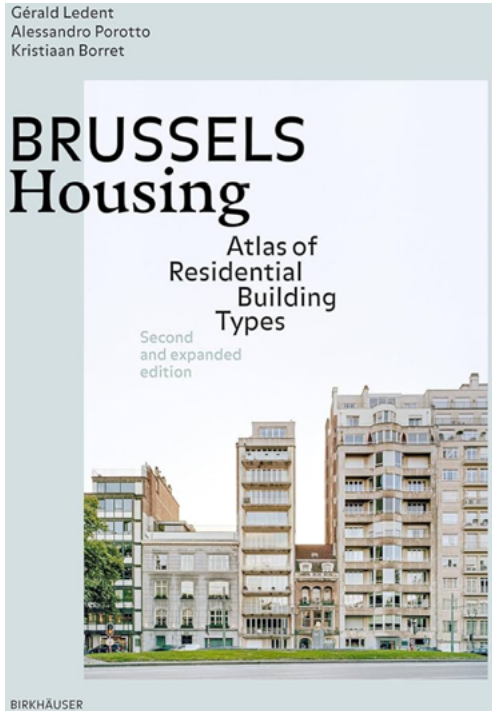
Gérald Ledent
Alessandro Porotto
Kristiaan Borret
BRUSSELS
Housing
Atlas of
Residential
Building
Types
Second
and expanded
edition
BIRKHÄUSER

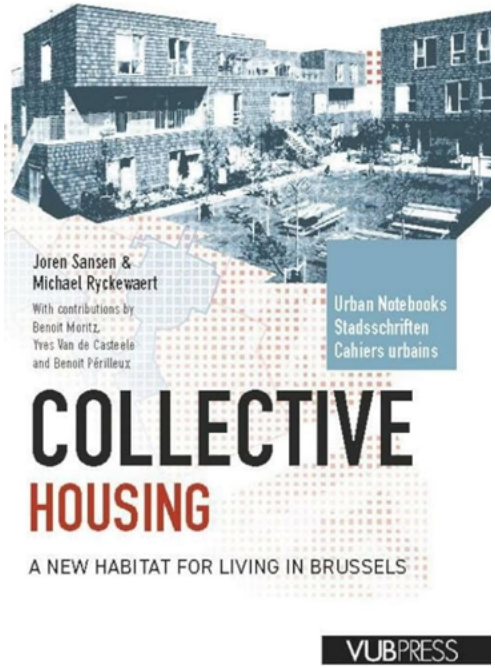
Joren Sansen &
Michael Ryckewaert
With contributions by
Benoit Moritz,
Yves Van de Casteele
and Benoit Périlleux
Urban Notebooks
Stadsschriften
Cahiers urbains
COLLECTIVE
HOUSING
A NEW HABITAT FOR LIVING IN BRUSSELS
VUBPRESS

BIHH 2024-2025

EX-SCALALOGICA

Habiter l’escalier hors des communs

Un contexte: BXL - réforme du RRU

2 + 1 EXERCICES EN INDIVIDUEL

MOULT EXPLICATIONS EN PLUS SUR LE SITE DE LA FAC

Pour questions plus précises ou particulières:
irene.lund@ulb.be
jean-marc.simon@ulb.be

MERCI!