

La place du bois dans la construction des logements en RD Congo, Suivi du matériau à travers la filière de bois d'œuvre de la Région du sud-ouest.

Thèse présentée en vue de
l'obtention du grade académique de
docteur en Art de Bâtir et Urbanisme

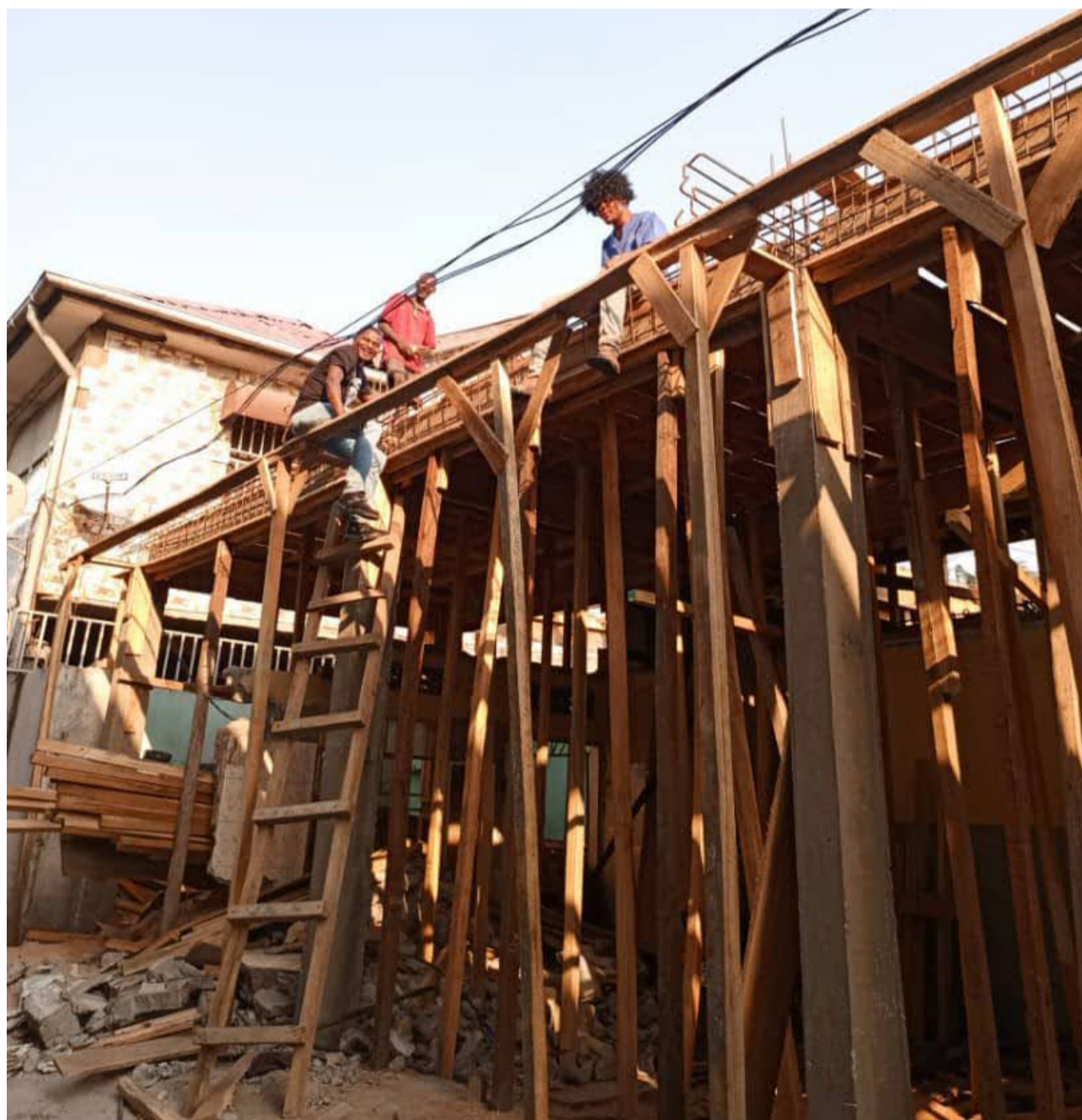

Utilisation du bois pour
le coffrage de la dalle de
plancher d'un logement
en cours de construction
à Kinshasa.

30.06.2026

16h00

Auditoire Victor Bourgeois

Faculté d'Architecture

La Cambre Horta

Place E. Flagey 19, 1050 Bruxelles

Jury de thèse

Pauline Lefebvre (FNRS, ULB Faculté d'Architecture La Cambre Horta, présidente)

Fabienne Courtejoie (Faculté d'Architecture, ULiège, secrétaire)

Géry Leloutre (ULB Faculté d'Architecture La Cambre Horta, promoteur)

Francis Lelo Nzuzi (Institut Supérieur d'Architecture et Urbanisme)

Benoît Vandenbulcke (Faculté d'Architecture, ULiège)

Tom De Mil (Gembloux Agro-Bio Tech, ULiège)

Giulia Verga (Université libre de Bruxelles)

Jean Gérard (Centre de coopération internationale en recherche agronomique pour le développement.)